

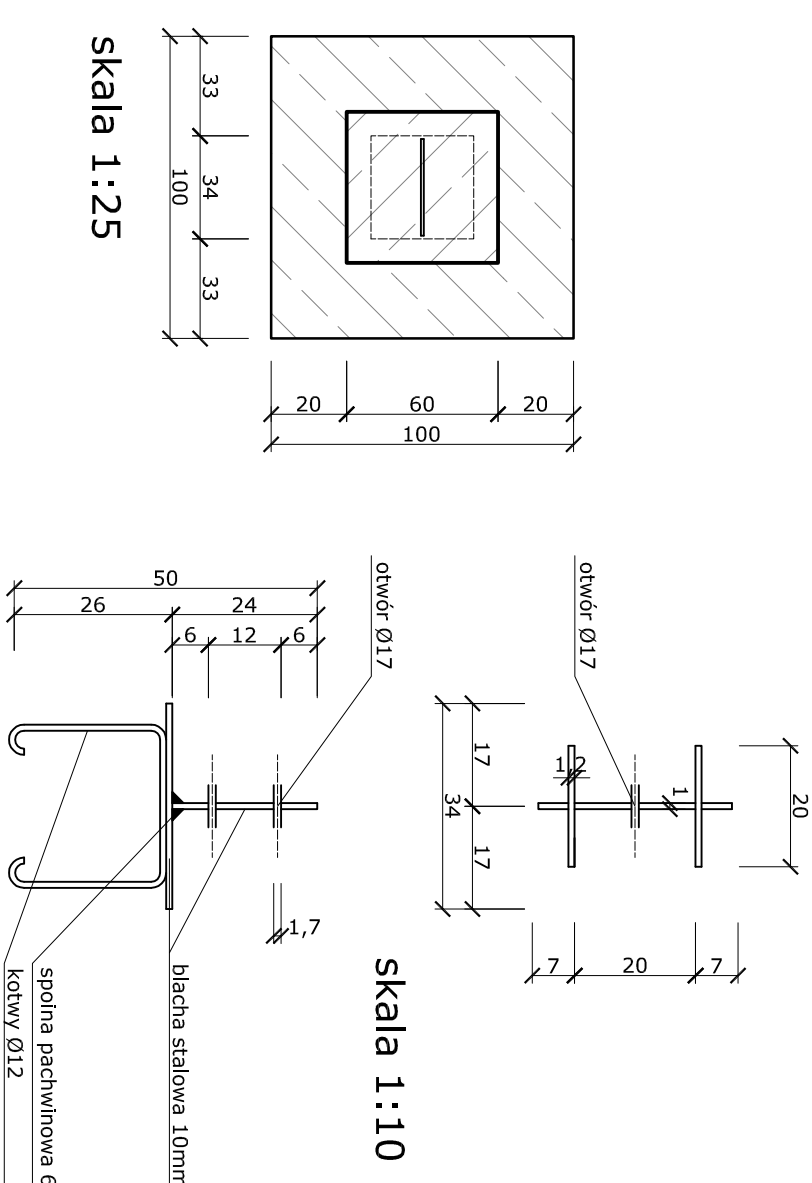

WIATA TURYSTYCZNO- REKREACYJNA W BUSZKOWICZKACH
skala 1:50, ELEMENTY FUNDAMENTÓW skala 1:25, 1:10

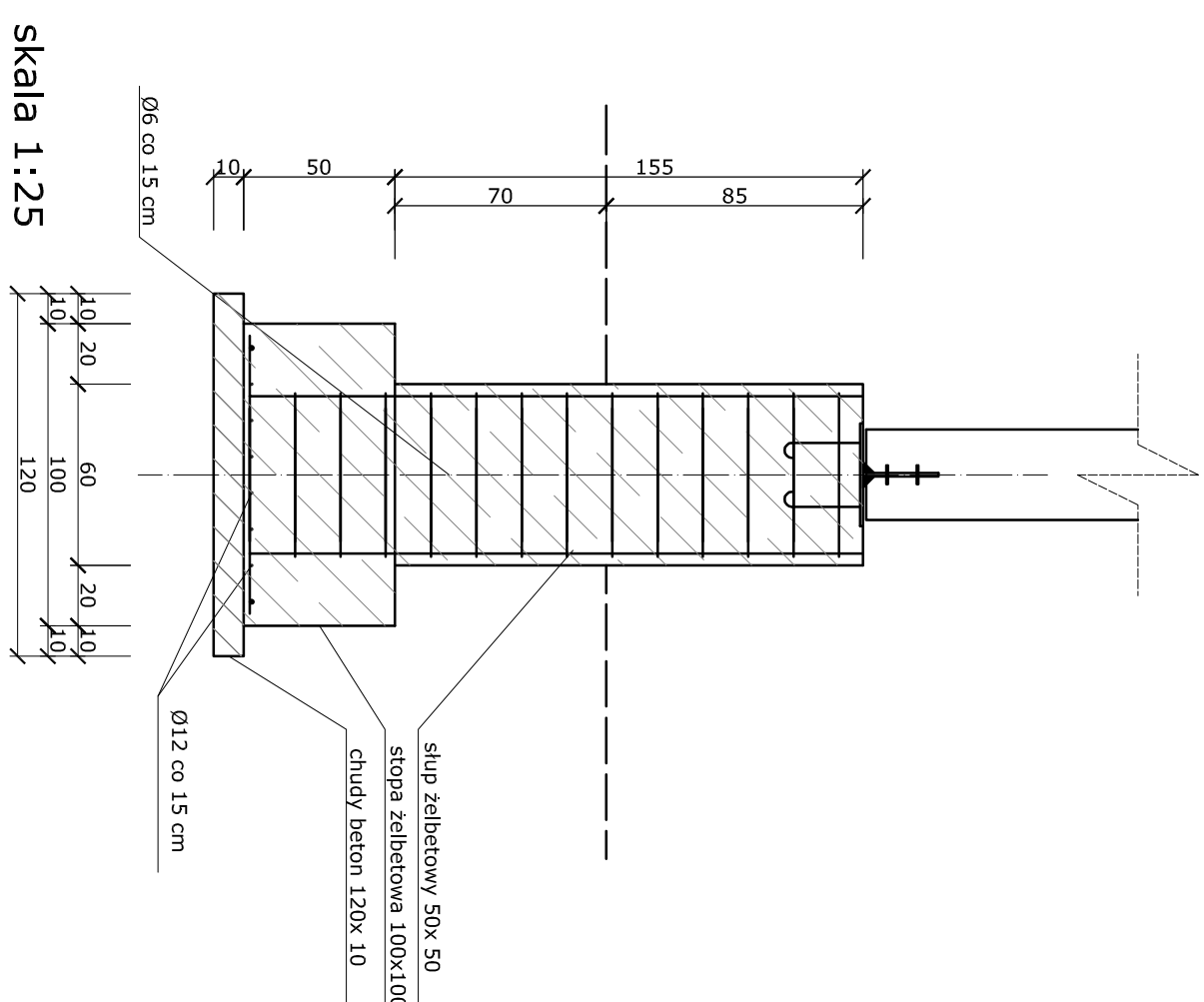
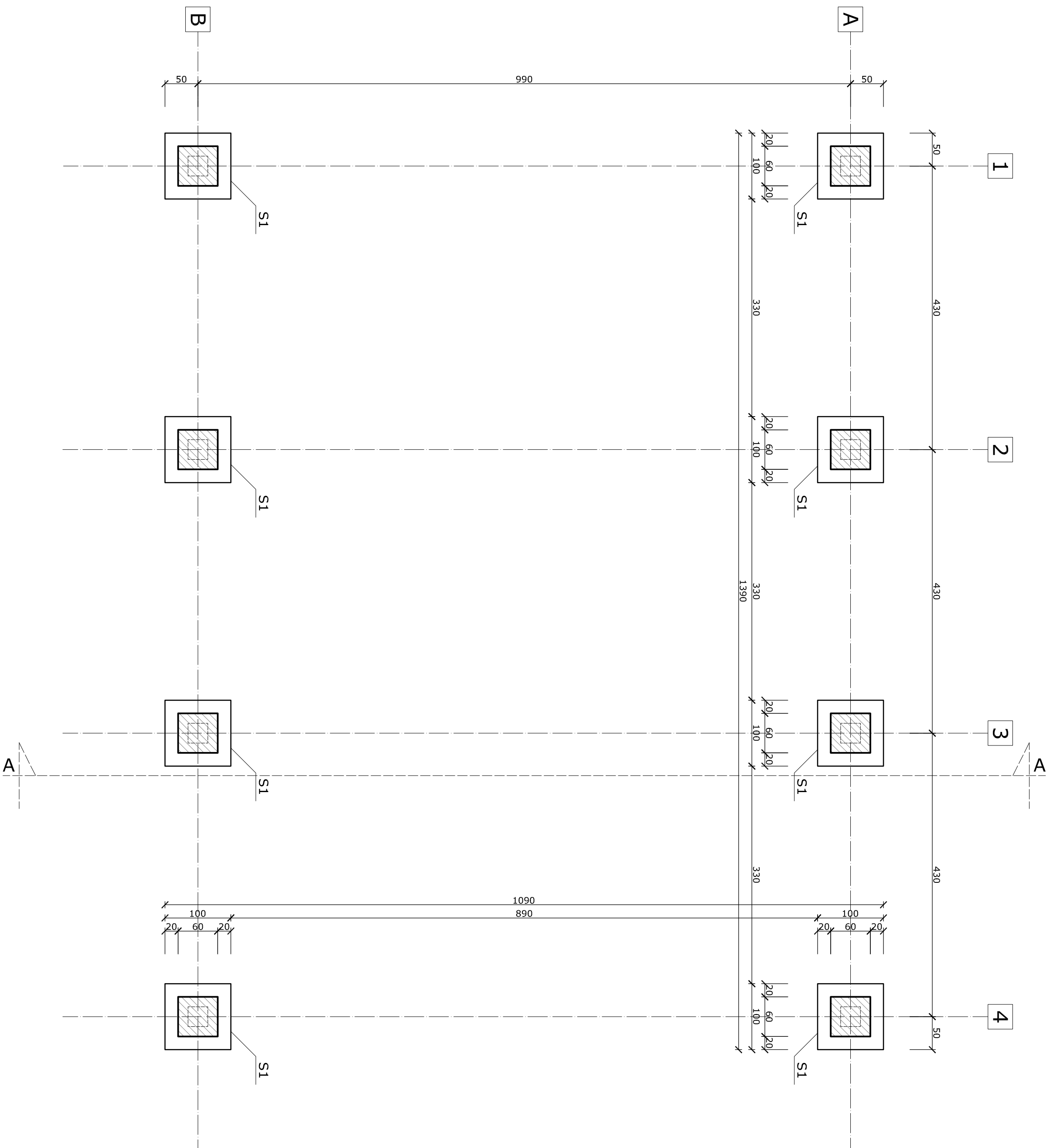

					
<p align="center">SERKIS Pracownia Projektowa mgr inż. arch. Katarzyna Józwicka ul. Bałusowa, Ochota 54 37-700 Pieliszyki</p> <p align="right">tel. 16 670 31 72, 606 74 73 97 e-mail: k.serkis@op.pl</p>					
Temat:		BUDOWA WIATY TURYSTYCZNO - REKREACYJNEJ W BŁUSKOŹCZAKACH			
Nazwa p.r.s.:		RZUT FUNDAMENTÓW			
Inwestor:		Gmina Żurawica ul. Głoga Świeckiego, Jana Pawła II, 1, 37-710 Żurawica			
Opiek.: właśc.		Adres: działka nr 346/G/22, obręb 0004 Burszkowiczki Jednostka ewidencyjna 161310-2, element			
Projektant:		Specjalność:		Podpis:	
mgr inż. arch. Katarzyna Józwicka wp. 1464/V/19366/9/08		Architektura			
Opracowanie:		Specjalność:		Podpis:	
mgr inż. arch. Katarzyna Józwicka		Architektura			
Data:		Dziś		Iskropod	
Nr arkusza:		K-1		Iskropod	
Data:		2021		2021	